210 mm

210 mm

210 mm

297 mm

Looping-Rennbahn
Looping Racetrack

(D) Bedienungsanleitung
(CZ) Návod k obsluze
(HR) Upute za uporabu
(PL) Instrukcja obsługi
(RO) (MD) Instrucțiuni de folosire
(SK) Návod na obsluhu
(BG) Инструкция за употреба

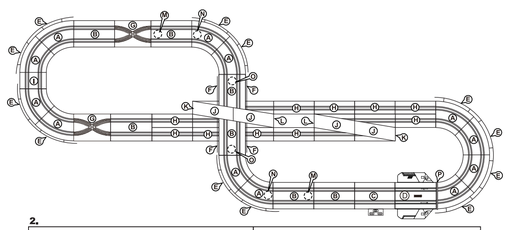

2.

A	X 12	J	X 4
B	X 7	K X 2	L X 2
C	X 1	MX 2	NX 2 OX 2
D	X 1	P	X 1
E	X 12	Q	X 2
F	X 4	R	X 1
G	X 2	S	X 2
H	X 10		
I	X 1		

Looping-Rennbahn | Autodráha s oblouky | Looping trkalište | Tor wyścigowy z pętlami
Pistă de curse cu looping | Autodráha s oblúkmi | Състезателна писта с лупинги

2x 1,5V AAA DC
(enthalten/obsahuje/sadrži/zawiera/include/obsahuje/съдържа)

0-3

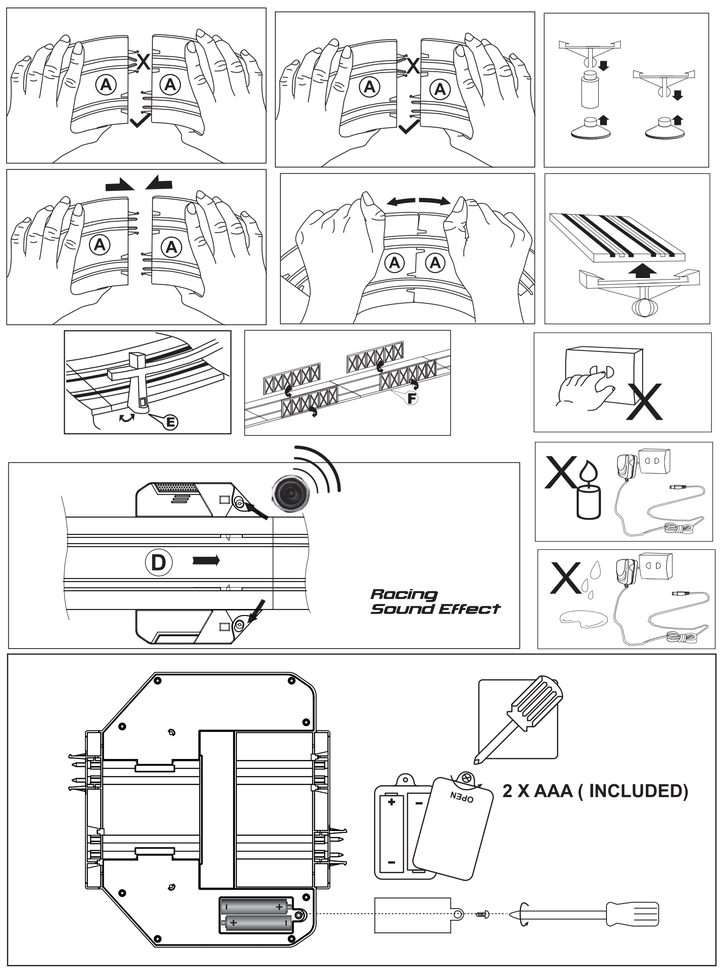

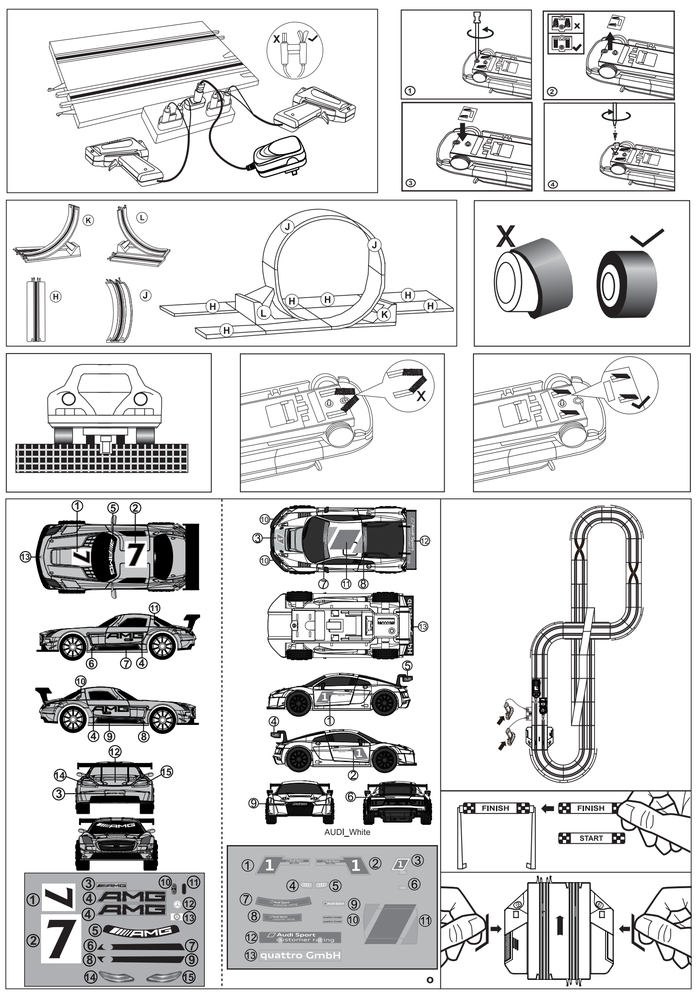

The PDF file is not for printing!
WARNING: PDF File for checking diecut, photos, logos & content only!!!!!
Minimum Requirement Software: Adobe Illustrator CS3 Version

(D)

Inhalt und Überblick
(Siehe Abb. 2)
Streckenlänge: ø85 cm
Aufbaugröße: 206 x 89 cm

Montageanleitung
Wichtige Hinweise:
1. BITTE LESEN UND BEFOLGEN SIE DIE IN DIESER GEBRAUCHSANWEISUNG BESCHRIEBENEN SCHRITTE UM DIE REINIBAHN ANHAND DES STRECKENPLANS RICHTIG AUFZUBAUEN.
2. BITTE BEFOLGEN SIE DIESE ANWEISUNGEN WÄHREND DES AUFBAUS SEHR GENAU. ACHTEN SIE DARAUF, DASS DIE STRECKENTEILE, AUTOS UND HANDSTEUERUNGEN EINWANDFREI INSTALLIERT SIND, ANSONSTEN LAUFEN DIE AUTOS LANGSAM ODER ÜBERHAUPT NICHT.
3. BEVOR SIE DIE HANDSTEUERUNGEN AKTIVIEREN, SOLLTEN SIE DARAUF ACHTEN, DASS DIE STRECKENTEILE SAUBER SIND UND SICH KEINE HINDERNISSE AUF DEN STRECKEN BEFINDEN. HINDERNISSE KÖNNEN ZUM KURZSCHLUSS ODER ZUM STROMAUSFALL IN DER REINISTRECKE FÜHREN UND DIE AUTOS LASSEN SICH NICHT MEHR BEWEGEN.
4. BITTE HALTEN SIE DAS AUTO NICHT FEST WÄHREND SIE DEN HANDREGLER BETÄTIGEN, SONST KÖNNTE DAS AUTO DAUERHAFT BESCHÄDIGT WERDEN.
5. NACH ETWA 20-30 MINUTEN SPIELEN, DIE SCHIENEN MIT EINEM SAUBEREN UND TROCKENEN TUCH ABWISCHEN. BITTE ACHTEN SIE EBENSO DARAUF, DASS DIE BÜRSTEN DER AUTOS IMMER SAUBER BLEIBEN UND SICH IMMER IN DER RICHTIGEN POSITION BEFINDEN.

SCHRITTE ZUM ZUSAMMENBAU DER SCHIENEN UND ZUR INSTALLATION DER HANDSTEUERUNGEN:
Bei verbogenen Verbindungsteilen, die Schienen bitte nicht miteinander verbinden. Verbogene Verbindungsteilen können Sie mit einer Zange zurechtbiegen.
Die Schienen wie gezeigt festhalten und zusammenfügen.
Bauen Sie die Brückenpfeiler wie gezeigt zusammen. Achten Sie auf die richtige Anzahl der Pfeiler.
Positionieren Sie die Bahn auf das Brückenbrettel, siehe Abbildung.
Befestigen Sie die Leitplanke an der Bahn entlang, siehe Abbildung.
Installieren Sie die Leitschienen wie gezeigt an den Brückenbahnen.
Bauen Sie die entsprechenden Schienen in der richtigen Position zusammen, siehe Abb.
Stecken Sie die Einsätze der beiden Handsteuerungen in den Verbindungsstecker des Transformators. Verbinden Sie dann diesen Transformatorstecker mit der Stromversorgungsbahn, siehe Abbildung.

Etikettieren der Autos, siehe Abb. D

Wartung der Autos:
Bitte achten Sie darauf, dass die Räder und Reifen richtig auf dem Fahrzeug montiert sind. Die Abbildung zeigt eine falsche Position der "Bürsten".
Achten Sie darauf, dass die Bürsten auf den Autos richtig eingerichtet sind, siehe Abb. C, bevor Sie die Autos auf die Bahn stellen.

Bedienung:
Nach vollständigem Aufbau der Strecke anhand des Streckenplans, die Handsteuerungen einwandfrei anschließen, die neuen Batterien unter Beachtung der richtigen Polung einlegen, die Autos auf Ihrer eigenen Bahn obstellen, die Handbauerung drücken und das Rennen starten!

Achtung!
VORSICHT:
1. Die Verbindungsteile der Schienen und der Steuerungen haben scharfe, funktionelle Kanten.
2. Erhält eine Glasbirne, die bei Zerbrechen den Spielzeugs Körperverletzungen verursachen kann.
3. Nicht für Kinder unter 3 Jahren geeignet, Verschluckbare Kleinteile.
4. Die Kunststoffteile, Papier und Draht zum Befestigen oder Verpacken gehören nicht zum Spielzeug und sollten zur Sicherheit der Kinder entsorgt werden.

HINWEISE ZUM TRANSFORMATOR:
Der mit dem Spielzeug verwendete Transformator muss regelmäßig auf Schäden am Kabel, Stecker, Gehäuse und an anderen Teilen geprüft werden. Bei Auftreten einer dieser Schäden darf das Spielzeug zusammen mit dem Transformator nicht mehr benutzt werden, bis der Schaden repariert wurde.
Das Spielzeug darf nur mit dem empfohlenen Transformator verwendet werden.
Der Transformator ist kein Spielzeug.

Wichtige Hinweise zum Transformator / Netzteil:
Darauf achten, dass sich die Transformatorstecklose nicht zu nahe an offenem Feuer befindet.
Bitte niemals die Finger in irgendeine Steckdose stecken.
Darauf achten, dass sich die Transformatorstecklose nicht zu nahe an feuchten Bereichen befindet.

EINGANGSSPANNUNG: Wechselstrom 100-240 V~, 50/60 Hz, max. 0,5A
AUSGANGSSPANNUNG: DC 6,0V ⎓ 1500mA
Transformator enthalten

VORSICHT, ELEKTRISCHES SPIELZEUG:
Nicht für Kinder unter 8 Jahren geeignet.
Wie bei allen elektrischen Geräten müssen Sie auch bei diesem Spielzeug besondere Sicherheitsmaßnahmen beachten, um Stromschläge/Brände zu vermeiden.
VORSICHT-AUFSICHT ERFORDERLICH-ELEKTRISCHES SPIELZEUG-BEI NICHTBENUTZUNG DEN STECKER ZIEHEN.

(CZ)

Obsah a přehled
(viz. obr. 2)
Délka dráhy: ø85 cm
Roztažení: 206 x 89 cm

Návod k montáži
Důležité poznámky
1. PŘEČTĚTE SI POZORNĚ A POSTUPUJTE PODLE KROKŮ V TOMTO NÁVODU ABYSTE POSTAVILI AUTODRÁHU.
2. BEHEM MONTÁŽE POZORNĚ POSTUPUJTE PODLE TĚCHTO POKYNŮ. UJISTĚTE SE, ŽE DRÁHA, AUTOMOBILY A RUČNÍ OVLÁDAČE BUDOU SPRÁVNĚ NAINSTALOVÁNY, INAK POJEDOU AUTOMOBILY POMALU NEBO VŮBEC.
3. PŘED AKTIVACÍ RUČNÍM OVLÁDAČEM SE UJISTĚTE, ŽE VAŠE DRÁHY JSOU ČISTÉ A NEMÁJÍ ŽÁDNÉ PŘEKÁŽKY. AKÉKOLIV PŘEKÁŽKY MOHOU ZPŮSOBIT ZKRAT NEBO ZTRÁTU PROUDU V ZÁVODNÍ SADĚ A PROTO SE VOZIDLA NEBUDOU MOCI POHYBOVAT.
4. NEDRŽTE AUTOMOBIL PŘI STISKNUTÍ RUČNÍHO OVLÁDAČE, PROTOŽE TO MŮŽE TRVALE POŠKODIT VAŠ AUTOMOBIL.
5. PO 20-30 MIN HRY POUŽITÉ ČISTÝ, SUCHÝ HADŘÍK A DŮKLADNĚ PŘETŘETE POVRCH DRÁHY. UJISTĚTE SE, ŽE KARTÁČKY VOZIDEL JSOU VŽDY ČISTÉ A VE SPRÁVNÉ POLOZE.

Postup při montáži dráhy a instalaci ručních ovládačů:
Pokud jsou spoje ohnuté nebo deformované, nepřipojujte dráhy k sobě. Pro nastavení deformovaných spojů použijte kleště.
Držte o spojde dráhy dohromady.
Smontujte mostovou podpěru podle obrázku. Ujistěte se, že používáte správný počet sloupků.
Jak je znázorněno na obrázku, umístěte dráhu na vrch mostu.
Připevněte pilot na bok dráhy podle obrázku.
Namontujte ochranné lišty na mostné dráhy.
Příslušné dráhy smontujte ve správné poloze, jak je znázorněno na obrázku.
Vložte vložky dvou ovládačů do konektoru transformátoru. Potom zasuňte tento konektor transformátoru do příslušného napájení dráhy podle obrázku.

Označování vašich automobilů podle obr.0

Údržba automobilů:
Ujistěte se, že jsou kola a pneumatiky správně namontovány na vozidle. Tento obrázek zobrazuje nesprávnou polohu "kartáčů".
Před umístěním kartáčů na závodní dráhu se ujistěte, že jsou kartáče nastavovány podle obrázku C.

Provozní metody:
Po úplném sestavení dráhy připojte ruční ovládače, nainstalujte nové baterie, umístěte každé auto na vlastní jízdní pruh, stiskněte ruční ovládače, začněte své závody!

Pozor!
POZOR:
1. Zbytečky drátky a ovládačů mají funkční ostré hrany
2. Ve vozidle je skleněná žárovka, která může v případě rozbití hrozek způsobit zranění.
3. Hra není vhodná pro děti mladší než 3 roky. Malé části mohou být spolknuty
4. Plastový, papírový a drátený upevňovací materiál je určen pouze pro balení a není součástí hry a měl by být zlikvidován kvůli bezpečnosti dětí.

POZNÁMKY K TRANSFORMATORU:
Transformátory používané s hrou se musí pravidelně kontrolovat na poškození kabelu, zástrčky, krytu a jiných částí a v případě takového poškození se hra nesmí používat s tímto transformátorem, dokud se poškození neodstraní.
Hra se smí používat pouze s doporučeným transformátorem.
Transformátor není hračka.

Důležité poznámky pro transformátor / adaptér:
Ujistěte se, že zásuvka transformátoru není blízko ohně.
Nedotýkejte se prsty zásuvek na zdi.
Ujistěte se, že transformátor nebo zásuvka nejsou v blízkosti vody nebo vlhkých prostorů.

PŘÍKON: AC 100-240V ~ 50/60Hz 0.5A max
VÝKON: DC 6.0V ⎓ 1500mA
Transformátor je součástí dodávky

UPOZORNĚNÍ- ELEKTRICKÁ HRA:
Nedoporučuje se pro děti mladší 8 let.
Stejně jako u všech elektrických výrobků by se při manipulaci a používání měla dodržovat bezpečnostní opatření, aby se zabránilo úrazu elektrickým proudem.
UPOZORNENÍ - POŽADOVANÝ DOHLED - ELEKTRICKÁ HRA - ODPOJTE, KDYŽ JI NEPOUŽÍVÁTE.

(HR)

Sadržaj i pregled
(Vidi sl. 2)
Utrkivanje: ø85 cm
Veličina postave: 206 x 89 cm

Upute za montažu
Važne napomene :
1. MOLIMO, PROČITAJTE PAŽLJIVO I SLIJEDITE KORAKE U OVOM PRIRUČNIKU S UPUTAMA, KAKO BISTE MONTIRALI POSTAVU TRKAĆU STAZU.
2. TIJEKOM MONTAŽE, MOLIMO PAŽLJIVO SLIJEDITE OVE UPUTE. UVJERITE DA SU STAZE, AUTOMOBILI A RUČNI OVLAĐAČE BUDOU SPRAVNO NAMIŠTENI. U SUPROTNOM AUTOMOBILI CE SPORO VOĆITI ILI UOPĆE NE.
3. PRIJE NEGO STO AKTIVIRATE DALJINSKE UPRAVLJAČE, UVJERITE SE DA SU STAZE ČISTE I NEMA NIKAKVIH PREPREKA NA STAZI. BILO KAKVE SMETNJE MOGU UZROKOVATI KRATKI SPOJ U UTRCI I AUTOMOBILI SE NE MOGU KRETATI.
4. NEMOJTE DRŽATI AUTOMOBIL I PRITISKATI NA DALJINSKI UPRAVLJAČ, JER TO MOŽE TRAJNO OŠTETITI VAŠ AUTOMOBIL.
5. NAKON 20-30 MINUTA, KORISTITE ČISTUI SUHU KRPU. KAKO BISTE TEMELITO OČISTILI POVRŠINE STAZA. TAKOĐER, UVJERITE DA ČETKE AUTOMOBILA UVIJEK DRŽITE ČISTIMI I NA PRAVOJ POZICIJI.

Korici za montažu staza i upravlju daljinskih upravljača:
Ne spajajte staze, ukoliko su spojevi savijeni ili iskrivljeni.
Za podešavanje iskrivljenih spojeva koristite kliještа.
Držite i spojite staze jedna s drugom.
Sastavite nosač mostova kako je prikazano. Uvjerite se da koristite ispravan broj stupova.
Postavite stazu na vrh nosača mosta, kao što je prikazano.
Pričvrstite ogradu na bočnu stranu staza, kao što je prikazano.
Namontujte ochranné lišty na mostné dráhy.
Sastavite odgovarajuće staze na ispravne pozicije, kao što je prikazano.
Umetnite umetke dvaju daljinskih upravljača u priključni utičnicu transformatora.
Zatim umetnite utičnicu transformatora u dovod struje traka, kao što je prikazano.

Označavanje Vaših automobila, kao što je prikazano na sl. 0

Održavanje automobila:
Provjerite jesu li kotači i gume pravilno namješteni na vozilo.
Ovo slika prikazuje pogrešnu poziciju "četkica".
Uvjerite se da su četke automobila namještene kao što je prikazano na slici C, prije nego što ih postavite na trkaću stazu.

Metode rada:
Nakon što ste u potpunosti sastavili postavu, spojite daljinske uređaje, namjestite nove baterije, postavite svaki automobil na svoju stazu, pritisnite daljinske upravljače, pokrenite svoju utrku!

Oprez!
OPREZ:
1. Spojevi dijelova za stazu & daljinski upravljač, imaju funkcionalne oštre rubove.
2. Sadrži staklenu lampicu unutar automobila, koja može uzrokovati ozljeđu, ako se ispadne slome.
3. Nije pogodna za djecu ispod 3 godine. Mali dijelovi mogu se progutati.
4. Plastika, papir i žičani materijal za pričvršćivanje namijenjeni su samo za pakiranje i nisu igračke ta ih treba baciti zbog sigurnosti djece.

NAPOMENE ZA TRANSFORMATOR:
Transformatore, koji se koriste s igračkom, treba redovito pregledavati na oštećenje kabela, utikača, kućišta i drugih dijelova, te se u slučaju takvih kvarova igračke ne smiju koristiti s ovim transformatorom, dok se kvar ne popravi.
Igračku smijete koristiti samo s preporučenim transformatorom.
Transformator nije igračka.

Važne napomene za transformator/prilagodnik:
Uvjerite se da utičnica transformatora nije blizu vatre.
Nemojte stavljati prst u bilo koju zidnu utičnicu.
Uvjerite se da transformator ili utičnica nisu u blizini vode ili vlažnih prostora.

ULAZ: AC 100-240V ~ 50/60Hz 0.5A maks.
IZLAZ: DC 6.0V ⎓ 1500mA
Transformator uključen

OPREZ - ELEKTRIČNA IGRAČKA :
Ne preporučuje se djeci mlađoj od 8 godina.
Kao i kod svih električnih proizvoda, tijekom rukovanja i uporabe valja se pridržavati mjera opreza, kako bi se spriječio strujni udar.
OPREZ - POTREBAN NADZOR - ELEKTRIČNA IGRAČKA-ISKLJUČITE, KAD SE NE KORISTI.

(PL)

Zawartość i przegląd zestawu
(zdj. nr. 2)
Długość toru: ø85 cm
Wymiary toru: 206 x 89 cm

Instrukcja montażu
Ważne informacje:
1. PROSZE UWAŻNIE PRZECZYTAĆ I WYKONAĆ CZYNNOŚCI DOTYCZĄCE MONTAŻU TORU W WYŚCIGOWEGO, OPISANE W NINIEJSZEJ INSTRUKCJI OBSŁUGI.
2. PODCZAS MONTAŻU NALEŻY DOKŁADNIE PRZESTRZEGAĆ ZAWARTYCH W NIEJ WSKAZÓWEK. UPEWNIJ SIĘ, CZY TORY, AUTA I KONTROLERY SĄ PRAWIDŁOWO ZMONTOWANE I ZAINSTALOWANE, W PRZECIWNYM RAZIE AUTA BĘDĄ PORUSZAĆ SIĘ POWOLI LUB NIE BĘDĄ PORUSZAĆ SIĘ WCALE.
3. PRZED WŁĄCZENIEM KONTROLEROW, UPEWNIJ SIĘ, CZY TORY SĄ CZYSTE I NIE MA NA NICH ŻADNYCH PRZESZKÓD. EWENTUALNE PRZESZKODY MOGĄ SPOWODOWAĆ ZWARCIE LUB ZANIK NAPIĘCIA W OBWODZIE TORU WYŚCIGOWEGO, PRZEZ CO AUTA NIE BEDĄ MOGĄY SIĘ PORUSZAĆ.
4. NIE PRZYTRZYMUJ AUTA I NIE NACISKAJ W TYM CZASE PRZYCISKÓW KONTROLERA, GDYŻ MOŻE TO W NIEODWRACALNY SPOSÓB USZKODZIĆ TWOJE AUTO.
5. PO 20-30 MINUTACH GRY DOKŁADNIE PRZETRZYJ POWIERZCHNIĘ TORÓW CZYSTĄ, SUCHĄ SZMATKĄ. PONADTO UPEWNIJ SIĘ, CZY SZCZOTKI AUT SĄ CZYSTE I PRAWIDŁOWO USTAWIONE

Czynności dotyczące montażu torów i instalacji kontrolerów:
Nie łącz torów, których ciężkie są skrzywione lub w inny sposób zniekształcone.
Napiętnie szczypczami wyprostuj zniekształcone łączniki.
Przytrzymując poszczególne segmenty torów, połącz je z sobą.
Przygotuj konstrukcję estakady, jak pokazano na rysunku. Upewnij się, czy liczba filarów jest prawidłowa.
Na tak przygotowanej konstrukcji umieść tory, jak pokazano na rysunku.
Do boków najwyżej położonego toru estakady przymocuj bariery mostowe, jak pokazano na rysunku.
Pozostałe tory estakady zabezpiecz barierami drogowymi.
Umieść odpowiednie tory w odpowiednich miejscach, jak pokazano na rysunku.
Podłącz obydwa kontrolery do transformatora. Następnie podłącz transformator do toru zasilającego, jak pokazano na rysunku.

Oklejanie aut jak na rys. 0

Konserwacja aut:
Upewnij się, czy koła i opony są są prawidłowo zamontowane.
Ten rysunek pokazuje nieprawidłowe położenie "szczotek".
Zanim umieścisz auta na torze, upewnij się, czy szczotki są ustawione tak, jak pokazano na rys. C.

Sposób działania:
Po zmontowaniu toru, podłączeniu kontrolerów i włożeniu nowych baterii, umieść auta na osobnych torach i naciskając odpowiednie przyciski kontrolerów, rozpocznij wyścig!

Uwaga!
OSTRZEŻENIE:
1. Złącza torów kontrolerów mają ostre krawędzie.
2. Wewnątrz aut znajdują się szklane żarówki, które mogą być przyczyną obrażeń w razie rozbicia auta.
3. Produkt nie jest przeznaczony dla dzieci poniżej 3 lat. Małe części mogą zostać przez nie połknięte.
4. Elementy opakowania z tworzywa sztucznego, papieru i drutu nie są częścią zestawu i ze względów bezpieczeństwa należy je usunąć.

UWAGI DOTYCZĄCE TRANSFORMATORA:
Transformator dołączony do zabawki należy regularnie sprawdzać pod kątem ewentualnych uszkodzeń, w razie stwierdzenia jakiegokolwiek uszkodzenia przewodu, złącz, obudowy lub pozostałych części transformatora, nie wolno go używać, dopóki uszkodzenie to nie zostanie naprawione.
Zabawka może być używana wyłącznie z dedykowanym transformatorem.
Transformator nie jest zabawką.

Istotne informacje dotyczące transformatora/adaptera:
Upewnij się, czy transformator nie znajduje się zbyt blisko ognia.
Nie wkładaj palców do gniazd sieciowych.
Upewnij się, czy transformator lub gniazdo sieciowe nie znajdują się zbyt blisko wody lub mokrych miejsc.

WEJŚCIE: AC 100-240V ~ 50/60Hz 0.5A maks.
WYJŚCIE: DC 6.0V ⎓ 1500mA
Dołączony transformator

UWAGA - ZABAWKA ELEKTRYCZNA :
Produkt nie jest przeznaczony dla dzieci poniżej 8 lat.
Podobnie jak w przypadku wszystkich urządzeń elektrycznych, również podczas obsługi i użytkowania tego produktu należy zachować ostrożność, aby uniknąć porażenia prądem elektrycznym.
UWAGA - NIEZBĘDNA OPIEKA - ZABAWKA ELEKTRYCZNA - ODŁĄCZ, JEŚLI NIE JEST UŻYWANA.

(RO) (MD)

Conținut și prezentare generală
(Vezi Fig. 2)
Lungimea pistei : ø85 cm
Dimensiunea în stare asamblată : 206 x 89 cm

Instrucțiuni de asamblare
Note importante:
1. CITIȚI CU ATENȚIE ȘI URMAȚI PASII DIN ACEST MANUAL DE INSTRUCȚIUNI PENTRU ASAMBLAREA PISTEI DE CURSE.
2. ÎN TIMPUL ASAMBLĂRII, VĂ RUGĂM URMAȚI ACESTE INSTRUCȚIUNI CU ATENȚIE. ASIGURAȚI-VĂ CĂ PISTA, MAȘINILE ȘI TELECOMENZILE DE MÂNĂ SUNT INSTALATE CORECT ÎN CAZ CONTRAR, MAȘINILE VOR RULA ÎNCET SAU DELOC.
3. ÎNAINTE DE ACTIVAREA TELECOMENZILOR DE MÂNĂ, ASIGURAȚI-VĂ CĂ PISTA ESTE CURATĂ ȘI NU SUNT OBIECTE PE EA, ORICE OBSTRUCȚIONARE POATE CAUZA SCURT-CIRCUIT SI IMPLICIT DEFECTAREA SISTEMULUI ELECTRIC AL PISTEI ȘI MAȘINILE NU VOR MAI FUNCȚIONA.
4. NU ȚINEȚI MAȘINA PE MAȘINĂ ÎN TIMP CE O CONTROLAȚI CU TELECOMANDA, DE MÂNĂ, O ASTFEL DE ACȚIUNE POATE STRICA MAȘINA IREPARABIL.
5. DUPĂ O ȘEDINȚĂ DE JOACĂ DE 20-30 MINUTE, CURĂȚI PISTA CU O CÂRPĂ CURATĂ ȘI UȘCATĂ, PENTRU A STERGE TRASEUL PISTEI. AVEȚI GRIJĂ CĂ ȘI MAȘINILE SĂ FIE CURĂȚATE ȘI MENȚINUTE ÎN POZIȚIE CORECTĂ.

Pasi pentru asamblarea traseului și instalarea telecomenzii de mână:
Nu îmbinați pieselе ce formează pista, dacă articulațiile acestora sunt îndoite sau distorsionate.
Utilizați un clește pentru a ajusta articulațiile distorsionate.
Țineți și uniți piesele pistei.
Asamblați suportul podului ca cum este arătat. Asigurați-vă că utilizați numărul corect de piloni.
Puneți pista pe partea superioară a suportului podului ca cum se arată.
Fixați gardul pe marginea pistei ca cum se arată.
Montați șinele de protecție la podul pistei.
Asamblați piesele pistei corespunzătoare în pozițiile corecte, după cum se arată.
Introduceți inserțiile celor două telecomenzi de mână în fișa de conectare a transformatorului. Apoi, conectați transformatorul la alimentator și pe ocesta la priză, ca cum se arată.

Etichetarea mașinilor dvs. ca în Fig. 0

Întreținerea mașinilor:
Asigurați-vă că roțile și anvelopele sunt instalate corect pe vehicul.
Acesta imagine indică poziția incorectă o "perilor"
Asigurați-vă că perile mașinilor sunt ajustate ca cum se arată în figura C, înainte de a le pune pe pistă.

Metode de operare:
După asamblarea completă a pistei, conectați telecomenzile de mână, instalați bateriі nou, puneți fiecare mașină pe banda proprie, activați telecomenzile de mână, începeți cursul!

Atenție!
Precauție:
1. Conectorii pistei și ai telecomenzilor, au margini ascuțite
2. Fiecare mașină are în interior un bec de sticlă, ocestea pot provoca vătămări dacă mașinile sunt deteriorate.
3. Nerecomandat copiilor mai mici de 36 luni. Părți mici, pericol de sufocare.
4. Materialele din plastic, hârtie și sârmă pentru prindere sunt pentru ambalare și nu fac parte din jucărie și ar trebui eliminate pentru siguranța copiilor.

NOTE DESPRE TRANSFORMATOR:
Transformatorele utilizate cu jucăria trebuie să fie examinate periodic pentru a verifica cordonul, ștecherul, carcasa și alte componente, în cazul unor deteriorări, jucăria nu trebuie să fie utilizată cu acest transformator până la repararea daunelor.
Jucăria trebuie utilizată numai cu transformatorul recomandat.
Transformatorul nu este o jucărie.

Note importante pentru transformator/ adaptor:
Asigurați-vă că încărcătorul transformatorului nu este în preajma unei flăcări.
Nu băgați degetele în prize.
Asigurați-vă că transformatorul și încărcătorul nu sunt în contact cu lichide sau mediu umed.

INTRARE: AC 100-240V ~ 50/60Hz 0.5A Max
IEȘIRE: DC 6.0V ⎓ 1500mA
Transformator incluș

ATENȚIE - JUCĂRIE ELECTRICĂ:
Nerecomandată copiilor sub 8 ani.
Ca și în cazul tuturor produselor electrice, trebuie respectate măsuri de precauție în timpul manipulării și utilizării pentru a preveni șocul electric.
ATENȚIE- NECESITĂ supravegherE- JUCĂRIE ELECTRICĂ- ȘCOATEȚI DIN PRIZĂ CÂND NU O FOLOSIȚI.

(SK)

Obsah a prehľad
(viď. obr. 2)
Dĺžka dráhy: ø85 cm
Rozměry: 206 x 89 cm

Návod na montáž
Dôležité poznámky
1. PREČÍTAJTE SI POZORNE A POSTUPUJTE PODĽA KROKOV V TOMTO NÁVODE, ABY STE POSTAVILI AUTODRÁHU.
2. POČAS MONTÁŽE POZORNE POSTUPUJTE PODĽA TÝCHTO POKYNOV. UISTITE SA, ŽE DRÁHA, AUTOMOBILY A RUČNÉ OVLÁDAČE BUDÚ SPRÁVNE NAINSTALOVANÉ, INAČ POĎUJÚ AUTOMOBILY POMALY ALEBO NEPÔJDU VÔBEC.
3. PRED AKTIVÁCIOU RUČNÝCH OVLÁDAČOV SA UISTITE, ŽE VAŠE DRÁHY SÚ ČISTÉ A NEMAJÚ ŽIADNE PREKÁŽKY. AKÉKOĽVEK PREKÁŽKY MÔŽU SPÔSOBIŤ SKRAT ALEBO STRATU PRÚDU V PRETEKÁRSKEJ SADE A PRETO SA VOZIDLÁ NEBUDÚ MOCI POHYBOVAŤ.
4. NEDRŽTE AUTOMOBIL PRI STLAČENÍ RUČNÉHO OVLÁDAČA, PRETOŽE TO MÔŽE TRVALE POŠKODIŤ VÁŠ AUTOMOBIL.
5. PO 20-30 MINÚTACH HRY POUŽITE ČISTÚ A SUCHÚ HANDRIČKU A DÔKLADNE PRETRITE POVRCH DRÁHY. UISTITE SA, ŽE KEFKY VOZIDIEL SÚ VŽDY ČISTÉ A V SPRÁVNEJ POLOHE.

Postup pri montáži dráhy a inštalácii ručných ovládačov:
Ak sú spoje ohnuté alebo zdeformované, nepripájajte dráhy k sebe.
Na nastavenie deformovaných spojov použite kliešte.
Držte o spojde dráhy dohromady.
Zmontujte mostovú podperu podľa obrázku. Uistite sa, že používate správny počet stĺpikov.
Ako je znázornené na obrázku, umiestnite dráhu na vrch mosta.
Pripevnite pilot na bok dráhy podľa obrázku.
Namontujte ochranné lišty na mostné dráhy.
Príslušné dráhy zmontujte v správnej polohe, ako je znázornené na obrázku.
Vložte vložky dvoch ovládačov do konektora transformátora. Potom zasuňte tento konektor transformátora do príslušného napájania dráhy podľa obrázku.

Označovanie vašich automobilov podľa obr.0

Údržba automobilov:
Uistite sa, že sú kolesá a pneumatiky správne namontované na vozidle.
Tento obrázok zobrazuje nesprávnu polohu „kefiek"
Pred umiestnením kefy na pretekársku dráhu sa uistite, že sú kefy nastavované podľa obrázku C.

Prevádzkové metódy:
Po úplnom zostavení dráhy pripojte ručné ovládače, nainštalujte nové batérie, umiestnite každé auto na vlastný jazdný pruh, stlačte ručné ovládače, začnite svoje preteky!

Pozor!
POZOR:
1. Zbytky drátu a ovládačov majú funkčné ostré hrany
2. Vo vozidle je sklenená žiarovka, ktorá môže v prípade rozbitia hrozieť spôsobiť zranenie.
3. Hra nie je vhodná pre deti mladšie ako 3 roky. Malé časti môžu byť prehltnuté.
4. Plastový, papierový a drôtený upevňovací materiál je určený len na balenie a nie je súčasťou hry a mal by byť zlikvidovaný kvôli bezpečnosti detí.

POZNÁMKY K TRANSFORMÁTORU:
Transformátory používané s hrou sa musia pravidelne kontrolovať na poškodenie kábla, zástrčky, krytu a iných častí a v prípade takéhoto poškodenia sa hra nesmie používať s týmto transformátorom, kým sa poškodenie neodstráni.
Hra sa smie používať iba s odporúčaným transformátorom.
Transformátor nie je hračka.

Dôležité poznámky pre transformátor / adaptér:
Uistite sa, že zásuvka transformátoru nie je blízko ohňa.
Nedotýkajte sa prstami zásuviek na stene.
Uistite sa, že transformátor alebo zásuvka nie sú v blízkosti vody alebo vlhkých priestorov.

PRÍKON: AC 100-240V ~ 50/60Hz 0.5A max
VÝKON: DC 6.0V ⎓ 1500mA
Transformátor je súčasťou dodávky

UPOZORNENIE- ELEKTRICKÁ HRA:
Neodporúča sa pre deti mladšie ako 8 rokov.
Rovnako ako pri všetkých elektrických výrobkoch by sa pri manipulácii a používaní mali dodržiavať bezpečnostné opatrenia, aby sa zabránilo úrazu elektrickým prúdom.
UPOZORNENIE - POŽADOVANÝ DOHLAD - ELEKTRICKÁ HRA - ODPOJTE, KEĎ JU NEPOUŽÍVATE.

(BG)

Съдържание и преглед
(Виж Фиг. 2)
Дължина на състезателната писта (аутобаня) : ø85 cm.
Размер на сглобата: 206 x 89 cm

Инструкции за монтаж
Важни бележки :
1. МОЛЯ, ВНИМАТЕЛНО ПРОЧЕТЕТЕ И СЛЕДВАЙТЕ СТЪЛКИТЕ В ТОВА РЪКОВОДСТВО С ИНСТРУКЦИИ, ЗА ДА СТЪПОИТЕ СХЕМАТА НА СЪСТЕЗАТЕЛНАТА ПИСТА (АУТОБАН)
2. ПО ВРЕМЕ НА СТЪПОЖАВАНЕТО, МОЛЯ, ВНИМАТЕЛНО СЛЕДВАЙТЕ ТЕЗИ ИНСТРУКЦИИ. УВЕРЕТЕ СЕ, ЧЕ ЕЛЕМЕНТИТЕ НА ПИСТАТА, КОЛИЧКИТЕ И ДЖОЙСТИЦИТЕ СА МОНТИРАНИ ПРАВИЛНО, В ПРОТИВЕН СЛУЧАЙ КОЛИЧКИТЕ ЩЕ СЕ ДВИЖАТ БАВНО ИЛИ ИЗОБЩО НИМА ДА СЕ ДВИЖАТ.
3. ПРЕДИ ДА АКТИВИРАТЕ ДЖОЙСТИЦИТЕ, УВЕРЕТЕ СЕ, ЧЕ ЕЛЕМЕНТИТЕ НА ВАШАТА ПИСТА СА ЧИСТИ И ГО ТЯХ НЯМА ПРЕПЯТСТВИЯ. НАЛИЧИЕТО НА ПРЕПЯТСТВИЯТА ПИСТАТА МОЖЕ ДА ПРИЧИНИ КЪСО СЪЕДИНЕНИЕ ИЛИ ПИСТАТА МОЖЕ ДА ОСТАНЕ БЕЗ ТОК И СЪОТВЕТНО КОЛИЧКИТЕ НИМА ДА МОГАТ ДА СЕ ДВИЖАТ.
4. НЕ ДРЪЖТЕ КОЛИЧКАТА И НЕ СТИСКАЙТЕ ДЖОЙСТИЦИТЕ, ТЪЙ КАТО ТОВА МОЖЕ ТРАЙНО ДА ПОВРЕДИ ВАШАТА КОЛИЧКА.
5. СЛЕД КАТО СТЕ ИГРАЛИ ДО 20-30 МИНУТИ, ИЗПОЛЗВАЙТЕ ЧИСТА И СУХА КЪРПА, ЗА ДА ИЗБЕГЛИТЕ ДОБРЕ ПОВЪРХНОСТИТЕ НА ЕЛЕМЕНТИТЕ НА ПИСТАТА. ОСЕВН ТОВА, УВЕРЕТЕ СЕ, ЧЕ ЧЕТКИТЕ НА КОЛИЧКИТЕ СА ВИНАГИ ЧИСТИ И В ПРАВИЛНАТА ПОЗИЦИЯ

Стъпки за стъпване на елементите на пистата и инсталиране на джойстиците:
Не стъпвайте елементите на пистата един в друг, ако съединителните ярлъци са огънати или повредени.
Използвайте плоски клещи, за да изправите всички повредени съединителни ярлъци.
Дръжте и свързвате елементите на пистата един с друг.
Стъпете подпората на моста, както е показано. Уверете се, че използвате колчините с правилния номер.
Поставете елемента на пистата върху подпората на моста, както е показано.
Фиксирайте оградата странично на елементите на пистата, както е показано.
Инсталирайте защитните пороятели как елементите на пистата за моста.
Стъпете подходящите елементи на пистата в правилната позиция, както е показано.
Поставете вътокните на двата джойстиця в щифта за свързване на трансформатора. След това вкарайте тоая щифт на трансформатора в елемента за захранване на пистата, както е показано.

Етикетиране на Вашите колички съгласно Фиг. 0

Поддръжка на количките:
Уверете се, че колелата и гумите са инсталирани правилно на превозното средство. Тоая фигура показва неправилната позиция на „четките"
Уверете се, че четките на количките са регулирани, както е показано на фигура С, преди да ги поставите на състезателната писта.

Начин на работа:
След като стъпите изцяло Вашата сцена, свържете джойстиците, поставете нови батерии, поставете всеки количка в ивичата лента за движение, натиснете джойстиците и стартирайте Вашата състезание!

Внимание!
ПРЕДУПРЕЖДЕНИЕ:
1. Щифтовете на пистата и джойстиците имат функционални остри ръбове
2. Вътре в количките има стъклено крушка, която може да причини нараняване, ако количките се счупят.
3. Не е подходящо за деца на възраст под 3 години. Могат да бъдат погълнати малки частици.
4. Пластмасата, картията и металните ярлъци са само за опоковяване цели, о не са част от играчката и трябва да бъдат изхвърлени по съображения за безопасност на децата.